# Doctor Blanco Nájera, Plaza del

BUL

Avda. Ejercito Español

Arquitecto Berges

Castilla

Millán de Priego

2

Final
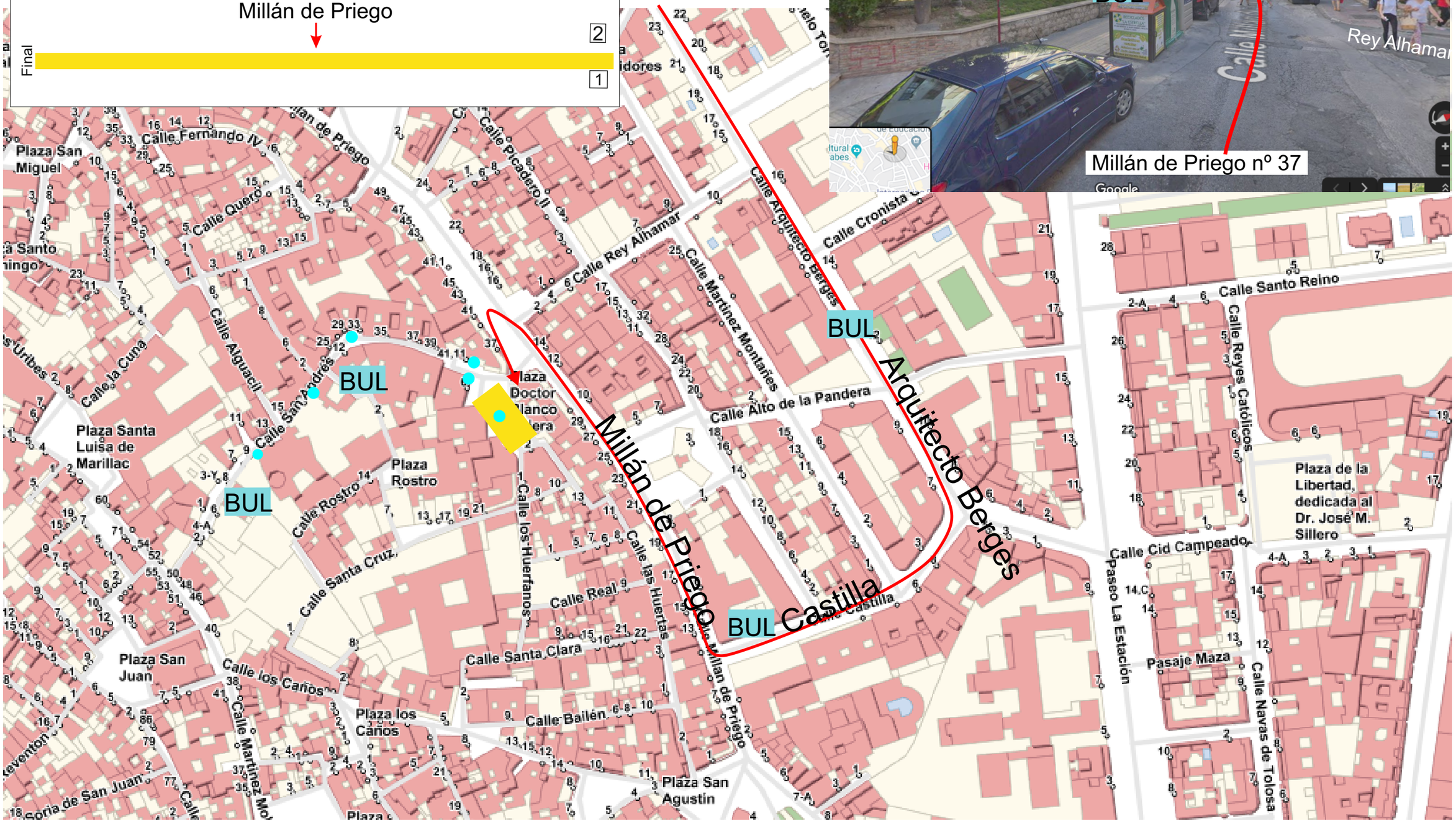
1